Opération de rénovation énergétique de la Mairie

Le projet consiste au remplacement de la chaufferie fioul existante, située en sous-sol de la Mairie, par une nouvelle chaufferie fonctionnant à 100 % avec de la plaquette forestière.

L'implantation du local chaufferie et de son silo a été réalisée en réutilisant une partie des « garages », les autres box ont été déposés.



AVANT TRAVAUX



APRES TRAVAUX

La nouvelle chaufferie est équipée de deux chaudières bois de 80 kW, avec décendrage automatique et alimentation par désilage rotatif et vis sans fin.

Cette chaufferie alimente l'ensemble des usagers :

- Mairie /La Poste
- SDIS (Pompiers) : garage et bureaux
- 3 appartements

et permet de réaliser un comptage de la chaleur consommée par entité.

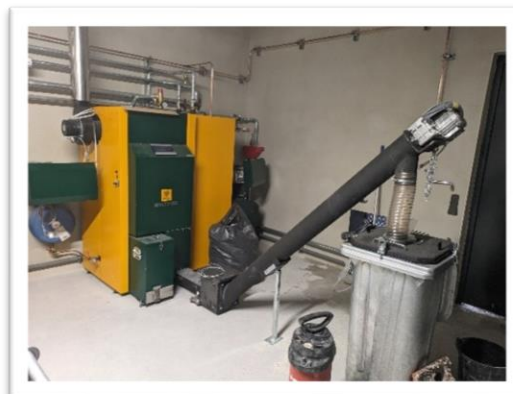
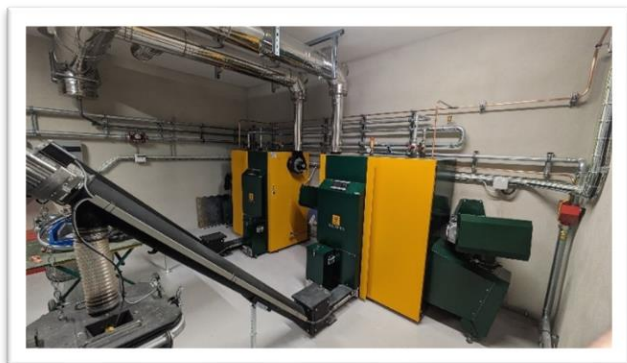

L'objectif de ce projet est de réaliser des économies du coût de chauffage, soit un gain estimé à **21 000 € TTC/an** et de supprimer l'énergie fossile, grand émetteur de Gaz à Effet de Serre.