

Tout savoir sur...

Cmon Village

Transport sur réservation
des villages

Secteur Froncles

1



A partir du
4 septembre 2023,
mardi et vendredi

- Buxières-lès-Froncles
- Cerisières
- Froncles
- La Genevroye
- Marbéville
- Mirbel
- Provençères-sur-Marne
- Rouécourt
- Vignory
- Vouécourt

0800 23 50 37

Cmon Village



Comment ça
roule ?

C'mon Village

Secteur
Froncles

1

est un service de transport sur réservation
qui vous permet, deux fois par semaine, de vous rendre à
Chaumont et Froncles, **les mardis et vendredis.**

■ Il y a deux types d'arrêts :

Les points centraux

- Ils se situent à **Chaumont et à Froncles pour le secteur 1**
- Ils ont des horaires de départ et d'arrivée fixes.

Les arrêts de bus

- Ils sont situés dans chaque commune du secteur.
- Ils n'ont pas d'horaire fixe que ce soit à l'aller ou au retour, cela dépend des réservations.

■ Service sur réservation uniquement.

■ La réservation s'effectue au plus tard la veille de votre trajet (ou le vendredi pour les trajets du lundi) par téléphone au : **0800 23 50 37** de 10h30 à 13h et de 14h à 17h.

Vous recevrez une confirmation avec votre horaire de départ par SMS ou par appel, en cas de ligne fixe, au plus tard la veille de votre trajet.

■ Bon à savoir :

- Vous pouvez vous rendre d'un arrêt de bus du secteur à un point central et inversement. **Vous ne pouvez pas voyager entre deux points d'arrêts du secteur.** Les horaires d'arrivée aux points centraux sont fixes, mais les horaires de départ et les temps de trajet varient en fonction du nombre de clients et de leur lieu de montée.

Tarifs et titres

- Le service C'Mon village est accessible avec tous les titres de la gamme tarifaire.
- Vous pouvez acheter un Ticket Unité à bord du véhicule.
- Pour plus d'informations, veuillez contacter l'agence commerciale.

Exemple



1

Francine doit se rendre à un rendez-vous à l'hôpital



C'Mon Village propose deux allers-retours le mardi. Francine **appelle l'agence Cmonbus** pour réserver deux trajets : un aller et un retour

2



3

La veille de son départ, Francine reçoit la **confirmation par SMS ou un appel en cas de ligne fixe** et l'horaire de son départ



Le lendemain, elle se rend à l'arrêt de bus, **5 minutes avant** l'horaire de passage prévu

4

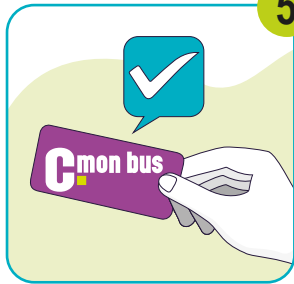
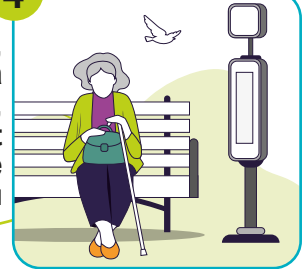

5

A l'heure indiquée lors de la confirmation, le véhicule arrive et Francine **valide son ticket en montant**



Le véhicule arrive à l'horaire prévu au point central qu'est l'Hôpital de Chaumont

6

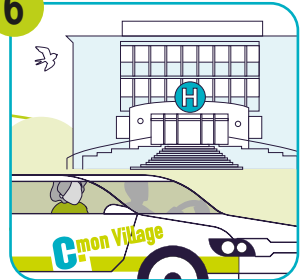

7

Une fois son rendez-vous terminé, Francine se rend à l'arrêt «Hôpital» pour réaliser son **trajet retour** à l'horaire indiqué. Elle l'avait réservé en même temps que son trajet aller



L'adresse exacte de votre arrêt de bus vous sera communiquée lors de votre réservation.

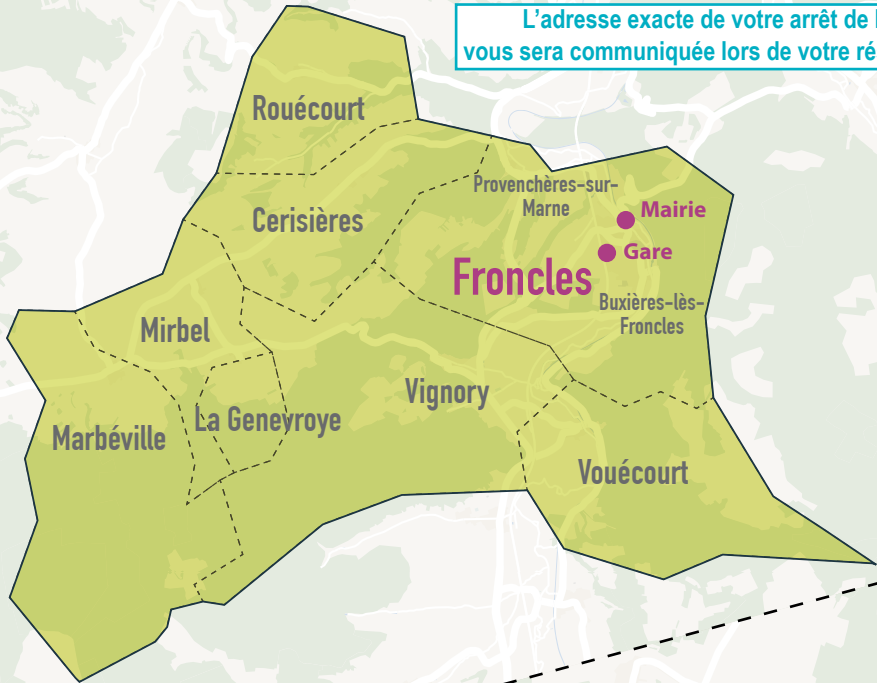

● Point central

Chaumont

Hôpital
Moulin Neuf
Centre ville
Gare
Hugo
Palestra
Foch

Horaires : Toute l'année, mardi et vendredi,



Départ de votre arrêt :
horaire précisé la veille
par SMS ou par appel
en cas de ligne fixe



Aller

Horaires d'arrivée sur les arrêts centraux
au départ de tous les arrêts du secteur 1

| | | |
|-------------------------|-------|-------|
| Froncles - Gare | 08:36 | 13:16 |
| Froncles - Mairie | 08:39 | 13:19 |
| Chaumont - Moulin Neuf | 09:07 | 13:47 |
| Chaumont - Hôpital | 09:11 | 13:51 |
| Chaumont - Gare | 09:16 | 13:56 |
| Chaumont - Centre-Ville | 09:18 | 13:58 |
| Chaumont - Hugo | 09:20 | 14:00 |
| Chaumont - Foch | 09:22 | 14:02 |
| Chaumont - Palestra | 09:25 | 14:05 |



Retour

Horaires de départ des arrêts centraux à
destination de tous les arrêts du secteur 1

| | | |
|-------------------------|-------|-------|
| Chaumont - Palestra | 11:41 | 16:11 |
| Chaumont - Foch | 11:45 | 16:15 |
| Chaumont - Hugo | 11:47 | 16:17 |
| Chaumont - Gare | 11:51 | 16:21 |
| Chaumont - Centre ville | 11:54 | 16:24 |
| Chaumont - Hôpital | 12:00 | 16:30 |
| Chaumont - Moulin Neuf | 12:04 | 16:34 |
| Froncles - Mairie | 12:32 | 17:02 |
| Froncles - Gare | 12:35 | 17:05 |

Communes et arrêts :

| Communes |
|------------------------|
| Buxières-lès-Froncles |
| Cerisières |
| La Genevroye |
| Marbéville |
| Mirbel |
| Provenchères sur Marne |
| Rouécourt |
| Vignory |
| Vouécourt |

| Communes | Points centraux |
|----------|-----------------|
| Chaumont | Moulin Neuf |
| | Hôpital |
| | Centre ville |
| | Gare |
| | Hugo |
| | Foch |
| Froncles | Palestra |
| | Gare |
| | Mairie |

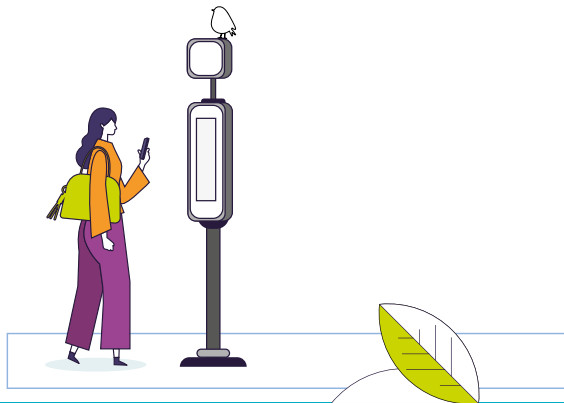



AGGLOMÉRATION
DE CHAUMONT

Cmon bus

Réseau de transport en commun
de l'Agglomération de Chaumont



Agence CmonBus
Gare SNCF
52000 CHAUMONT

Horaires d'ouverture :
Lundi au vendredi
de 10h30 à 13h
et de 14h à 18h30

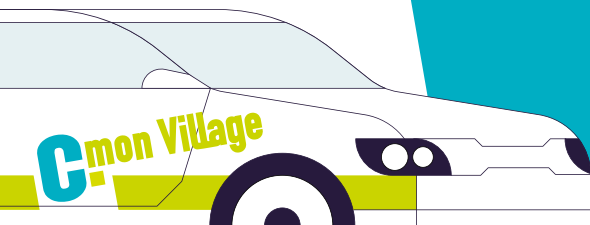

Tout savoir :
Flashez-moi
avec votre
smartphone



@ www.cmonbus.com

☎ 0800 23 50 37

